PLAN URBANISTIC GENERAL
COMUNA BOSANCI

PROPRIETATE ASUPRA TERENURILOR
OBIECTIVE DE UTILITATE PUBLICA
LA NIVEL DE U.A.T.

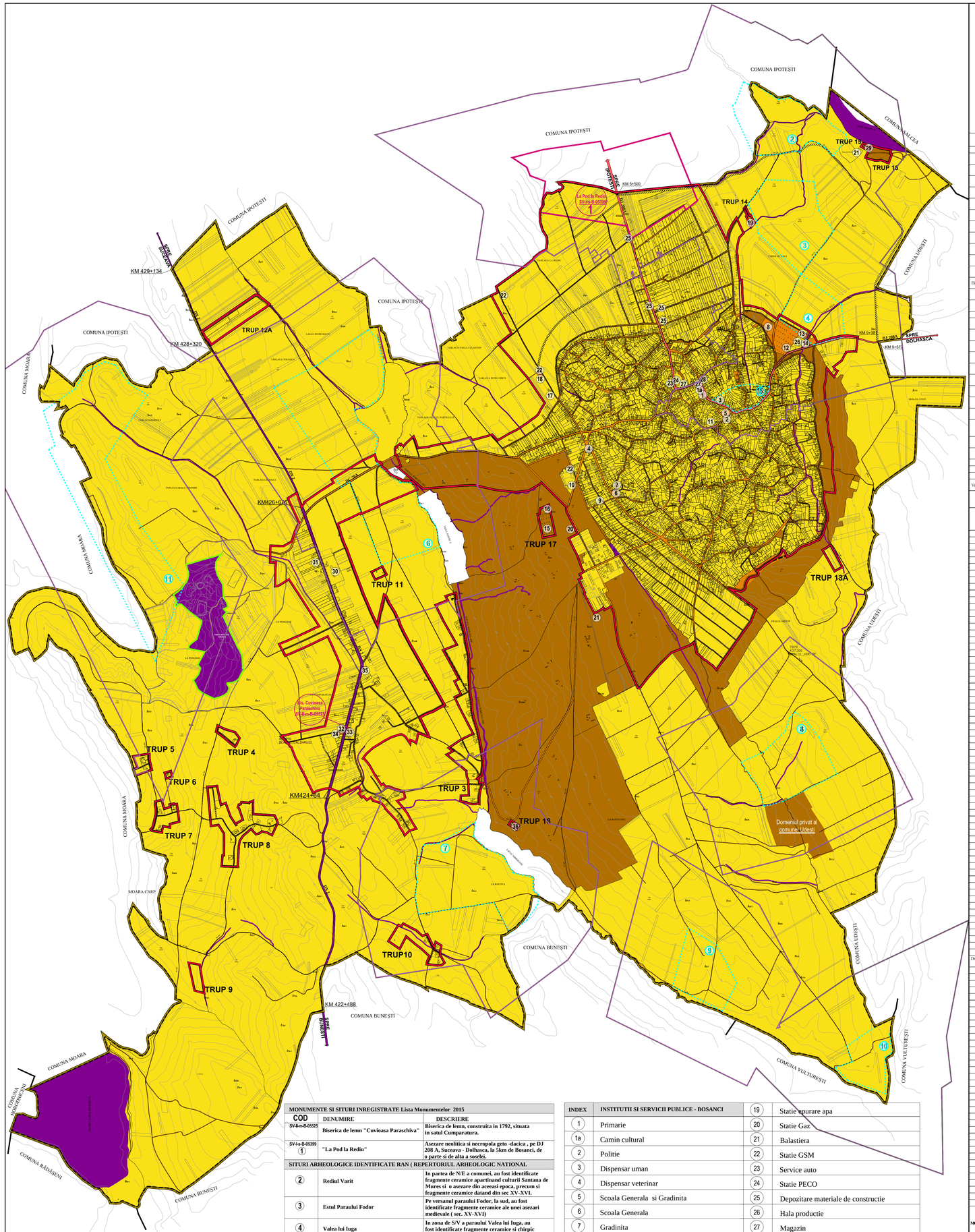

MONUMENTE SI SITURI INREGISTRATE Lista Monumentelor 2015		
COD	DENUMIRE	DESCRIERE
SV-II-m-B-05525	Biserica de lemn "Cuvioasa Paraschiva"	Biserica de lemn, construita in 1792, situata in satul Cumparatura.
SV-I-s-B-05399 (1)	"La Pod la Rediu"	Asezare neolitica si necropola geto -dacica , pe DJ 208 A, Suceava - Dolhasca, la 5km de Bosanci, de o parte si de alta a soselei.
SITURI ARHEOLOGICE IDENTIFICATE RAN (REPERTORIUL ARHEOLOGIC NATIONAL		
(2)	Rediul Varit	In partea de N/E a comunei, au fost identificate fragmente ceramice apartinand culturii Santana de Mures si o asezare din aceeasi epoca, precum si fragmente ceramice datand din sec XV-XVI.
(3)	Estul Paraului Fodor	Pe versanul paraului Fodor, la sud, au fost identificate fragmente ceramice ale unei asezari medievale (sec. XV-XVI)
(4)	Valea lui Iuga	In zona de S/V a paraului Valea lui Iuga, au fost identificate fragmente ceramice si chirpic datand din sec. IV-V
(5)	Vatra satului	In partea centrala a comunei, a fost gasita ceramica fragmentara medievala, inclusiv caolin smaluit si pictat cu dungi maronii, datate sec. XV-XVIII
(6)	"La Partie"	Pe malul drept al paraului Somuzul Mic, a fost descoperita o asezare din sec II-IV, precum si fragmente ceramice din sec II-III
(7)	"Salistea Nimercenilor"	A fost descoperita o asezare medievala, disparuta, satul Nimerceni, temelia unei biserici din piatra si fragmente ceramice datate in sec. XV-XVI
(8)	"Pruncu"	In zona sudica a comunei, au fost identificate fragmente apartinand epocii Noua a Bronzului
(9)	Dealul Hartop	In zona parau Rugina s-au gasit fragmente incadrabile din punct de vedere tipologic si cronologic, culturii Santana de Mures
(10)	N/E intre cursul raului Somuzul Mic si Rugina	S-au descoperit in cantitati reduse bucati de chirpic si ceramica modelata cu mana, care ar putea fi ipoteic incadrate in La Tene
(11)	Dealul Strambu	In partea de vest a satului Cumparatura, au fost descoperite cenusare si materiale ceramice si litice apartinand culturii Noua, fragmente ceramice de epoca culturii Santana de Mures

INDEX	INSTITUTII SI SERVICII PUBLICE - BOSANCI	INDEX	
(1)	Primarie	(19)	Statie epurare apa
(1a)	Camin cultural	(20)	Statie Gaz
(2)	Politie	(21)	Balastiera
(3)	Dispensar uman	(22)	Statie GSM
(4)	Dispensar veterinar	(23)	Service auto
(5)	Scoala Generala si Gradinita	(24)	Statie PECO
(6)	Scoala Generala	(25)	Depozitare materiale de constructie
(7)	Gradinita	(26)	Hala productie
(8)	Sala de Sport / Bazin innot	(27)	Magazin
(9)	Biserica Ortodoxa	(28)	Magazin / depozitare mat. de constructie
(10)	Biserica Baptista/Sala activitati/gradinita	(29)	Captari apa
(11)	Biserica Ortodoxa	**INDEX**	**INSTITUTII SI SERVICII PUBLICE - CUMPARATURA**
(12)	Cimitir Ortodox	(30)	Statie PECO / Restaurant /Magazin
(13)	Cimitir Baptist	(31)	Statie PECO / Hotel
(14)	Cimitir Penticostal	(32)	Biserica Ortodoxa
(15)	Cimitir Ortodox	(33)	Cimitir Ortodox
(16)	Cimitir Baptist	(34)	Scoala Generala (inchisa)
(17)	Rezervor apa	(35)	Depozitare materiale de constructie
(18)	Statie tratare apa	(36)	Statie epurare apa sat Cumparatura

OBIECTIVE DE UTILITATE PUBLICA

DOMENII	CATEGORIA DE INTERES			DIMENSIUNI		AMPLASAMENT
	NATIONAL	JUDETEAN	LOCAL	SUPRAFATA TEREN mp	LUNGIME km	
INSTITUTII PUBLICE SI SERVICII						
Primarie			X	1500		str. Centru, satul Bosanci
Camin cultural			X	1000		str. Centru, satul Bosanci
Politie			X	747		str. Bisericii, satul Bosanci
Dispensar uman			X	1300		str. Centru, satul Bosanci
Dispensar veterinar			X	1048		str. Scoalii Deal, satul Bosanci
Scoala Generala si Gradinita			X	4500		str. Scolii, satul Bosanci
Scoala Generala			X	3000		str. Scoalii Deal, satul Bosanci
Gradinita			X	939		str. Salar, satul Bosanci
Scoala Generala			X	1400		DN 2, satul Cumparatura
Sala de sport/Bazin de innot			X	642(c)/2		str. Cimitirului, satul Bosanci
Biserica Ortodoxa			X	2386		str. Bisericii Deal, satul Bosanci
Biserica Baptista/Sala activitati/Gradinita			X	4299		str. Secte Deal, satul Bosanci
Biserica Ortodoxa			X	5374		str. Bisericii, satul Bosanci
Biserica Ortodoxa			X	1731		DN 2, satul Cumparatura
GOSPODARIE COMUNALA						
Cimitir Ortodox			X	54432		str. Cimitirului, satul Bosanci
Cimitir Baptist			X	2088		str. Cimitirului, satul Bosanci
Cimitir Penticostal			X	4134		str. Cimitirului, satul Bosanci
Cimitir Ortodox			X			extravilan, comuna Bosanci
Cimitir Baptist			X			extravilan, comuna Bosanci
Cimitir Ortodox			X	2000		DN 2, satul Cumparatura
Rezervor apa			X	2500		extravilan, comuna Bosanci
Statie tratare apa			X	16		extravilan, comuna Bosanci
Statie epurare apa existenta			X	5700		extravilan, comuna Bosanci
Statie epurare apa propusa						extravilan, comuna Bosanci (sat Cumparatura)
Statie Gaz			X	300		extravilan, comuna Bosanci
Captari apa			X	11977		extravilan, comuna Bosanci
CAILE DE COMUNICATIE						
DN 2	X				7	satul Cumparatura
DJ 208A		X			4,1	satul Bosanci
Varianta ocolitoare alternativa la DJ 208A		X			4	satul Bosanci
DC 70A (Bosanci-Cumparatura)			X		3,7	de la intersectia cu DJ 208A pana la intersectia cu DN2
Drum comunal			X		1,7	de la DN 2 pana la rezervatia Ponoare prin satul Cumparatura
Str. Viriiti			X		2,0	satul Bosanci
Str. Viriiti Chiralita			X		0,8	satul Bosanci
Str. Viriiti Stefan			X		0,3	satul Bosanci
Str. Viriiti Rosbu			X		0,4	satul Bosanci
Str. Viriiti Tacuse			X		0,1	satul Bosanci
Str. Viriiti Curic			X		0,4	satul Bosanci
Str. Viriiti Carpas			X		0,5	satul Bosanci
Str. Viriiti Roman			X		0,3	satul Bosanci
Str. Viriiti Duraq			X		0,2	satul Bosanci
Str. Viriiti Istrate			X		0,5	satul Bosanci
Str. Viriiti Gitan			X		0,5	satul Bosanci
Str. Deal Ipache			X		0,4	satul Bosanci
Str. Sos. Deal (DC70A)			X		2,7	satul Bosanci
Str. Hupca			X		0,5	satul Bosanci
Str. Covaru			X		0,4	satul Bosanci
Str. Vitravu			X		0,2	satul Bosanci
Str. Brutine			X		0,2	satul Bosanci
Str. Solonia			X		0,3	satul Bosanci
Str. Bisericii			X		0,1	satul Bosanci
Str. Scolii			X		0,1	satul Bosanci
Str. Conditichioaia			X		0,5	satul Bosanci
Str. Bursuc			X		0,9	satul Bosanci
Str. Salar			X		0,9	satul Bosanci
Str. Tomuz			X		0,3	satul Bosanci
Str. Iac			X		0,9	satul Bosanci
Str. Cilibroaia			X		0,3	satul Bosanci
Str. Al Ghinaru			X		0,4	satul Bosanci
Str. Puiu			X		1,2	satul Bosanci
Str. Ofric			X		0,8	satul Bosanci
Str. Cooperativa Deal			X		0,9	satul Bosanci
Str. Scoala Deal			X		2,4	satul Bosanci
Str. Rugina			X		2,7	satul Bosanci
Str. Rugina			X		1,2	satul Bosanci
Str. Cotca Deal			X		0,3	satul Bosanci
Str. Masca			X		0,3	satul Bosanci
Str. Secte Deal			X		3,2	satul Bosanci
Str. Vitratec			X		1,9	satul Bosanci
Str. Vitratec Codet			X		0,2	satul Bosanci
Str. Vitratec Curcan			X		0,8	satul Bosanci
Str. Vitratec Sugilan			X		0,6	satul Bosanci
Str. Privacurs			X		0,4	satul Bosanci
Str. Drugos Piritile			X		0,6	satul Bosanci
Str. Chisfu			X		0,5	satul Bosanci
Str. Cociorvan			X		0,4	satul Bosanci
Str. Coastii Livadi			X		0,9	satul Bosanci
Str. Turcutca			X		0,1	satul Bosanci
Str. Pokosu			X		0,7	satul Bosanci
Str. Craus			X		1,0	satul Bosanci
Str. Politie			X		0,4	satul Bosanci
Str. Bordeanu			X		0,7	satul Bosanci
Str. Tibdictie			X		1,0	satul Bosanci
Str. Biserica Baptista			X		0,6	satul Bosanci
Str. Vermecan			X		0,2	satul Bosanci
Str. Coastii			X		1,1	satul Bosanci
Str. Vale			X		1,7	satul Bosanci
Str. Sipote			X		0,5	satul Bosanci
Str. Cantru			X		0,5	satul Bosanci
Str. Tigani			X		0,6	satul Bosanci
Str. Cimir			X		0,7	satul Bosanci
Str. Stuzu			X		0,5	satul Bosanci
Str. Dupa Viriiti			X		1,6	satul Bosanci
Str. Valea lui Antan			X		0,8	satul Bosanci
Str. Lan			X		0,3	satul Bosanci
Str. Florilor			X		0,3	satul Bosanci
Drum Vatra Sat , de la intersectia cu DE85 pana la camp			X		0,7	satul Cumparatura
Drum Vatra Sat			X		3,9	satul Cumparatura
Drum Catun Puntii			X		2,1	satul Cumparatura
Drum Catun Caldirusa			X		1,3	satul Cumparatura
Drum Catun Ramandan			X		0,3	satul Cumparatura
DRUM SATESC PROPUS						
D.S.P. 1			X		8,40	satul Bosanci
D.S.P. 2			X		0,30	satul Bosanci
D.S.P. 3			X		0,02	satul Bosanci
D.S.P. 4			X		0,09	satul Bosanci
D.S.P. 5			X		0,09	satul Bosanci
D.S.P. 6			X		0,02	satul Bosanci
D.S.P. 7			X		0,15	satul Bosanci
D.S.P. 8			X		0,16	satul Bosanci
D.S.P. 9			X		0,16	satul Bosanci
D.S.P. 10			X		0,15	satul Bosanci
D.S.P. 11			X		0,04	satul Bosanci
D.S.P. 12			X		0,14	satul Bosanci
D.S.P. 13			X		0,17	satul Bosanci
D.S.P. 14			X		0,29	satul Bosanci
D.S.P. 15			X		0,04	satul Bosanci
D.S.P. 16			X		0,22	satul Bosanci
D.S.P. 17			X		0,01	satul Bosanci
D.S.P. 18			X		0,43	satul Bosanci
D.S.P. 19			X		0,42	satul Bosanci
D.S.P. 20			X		0,02	satul Bosanci
D.S.P. 21			X		0,08	satul Bosanci
D.S.P. 22			X		0,19	satul Bosanci
D.S.P. 23			X		0,14	satul Bosanci
D.S.P.24			X		0,04	satul Bosanci
D.S.P.25			X		0,50	satul Bosanci
D.S.P. 26			X		0,07	satul Bosanci
D.S.P. 27			X		0,66	satul Bosanci
D.S.P. 28			X		0,06	satul Bosanci
D.S.P. 29			X		0,17	satul Cumparatura
D.S.P. 30			X		0,76	Trup 3
D.S.P. 31			X		0,15	Trup 8
SALVAREA, PROTEJAREA SI PUNEREA ÎN VALOARE A MONUMENTELOR, ANSAMBLURILOR SI SITURILOR ISTORICE						
SV-II-m-B-05525- Biserica de lemn "Cuvioasa Paraschiva"-LMI		X		2259		DN 2, satul Cumparatura
SV-I-s-B-05399- "La pod de Rediu"-LMI		X		924780		pe DJ 208A, la 5km de Bosanci
Rediul Varit-RAN		X		800-1000		N-E comunei
Estul Paraului Fodor-RAN		X		394971		pe versantul paraului Fodor
Valea lui Iuga-RAN		X		395414		in S-V paraului Valea lui Iuga
Vatra satului-RAN		X		224341		centrul comunei
"La Partie"-RAN		X		75852		pe malul drept al paraului Somuzul Mic
"Salistea Nimercenilor"-RAN		X		1163277		satul Nimercenii
"Pruncu"-RAN		X		594872		in S comunei
Dealul Hartop-RAN		X		369652		in zona paraiu Rugina
N-E intre cursul raului Somuzul Mic si Rugina-RAN		X		247736		intre cursul raului Somuzul Mic si Rugina
Dealul Strambu-RAN		X		182631		In V satului Cumparatura
SALVAREA, PROTEJAREA SI PUNEREA ÎN VALOARE A PARCURILOR NATURALE, REZERVATIILOR NATURALE SI A MONUMENTELOR NATURALE						
Tinutele seculare de la Ponoare ROSCI0082	X			250000		In V comunei Bosanci

LEGENDA

LIMITE

- LIMITA ADMINISTRATIVA A COMUNEI BOSANCI
- LIMITA INTRAVILAN

ZONE CONSTRUITE SI NATURALE PROTEJATE

- (1) MONUMENTE SI SITURI ARHEOLOGICE INCLUSE IN LISTA MONUMENTELOR ISTORICE LMI 2015 (Sit arheologic " La Pod la Rediu" SV-I-s-B-05399 / Biserica de lemn "Cuvioasa Paraschiva" SV-II-m-B-05525)
- (2) SITURI ARHEOLOGICE INSCRISE IN REPERTORIUL ARHEOLOGIC NATIONAL
- LIMITA ARIE PROTEJATA DIN RETEAUA ECOLOGICA EUROPEANA NATURA 2000 ROSCI0082 " FANETELE SECULARE PONOARE"

ZONA DE PROTECTIE/INTERDICTIE

- ZONA DE PROTECTIE A SITURILOR ARHEOLOGICE

PROPRIETATE ASUPRA TERENURILOR

PROPRIETATE PUBLICA

- TERENURI PROPRIETATE PUBLICA DE INTERES NATIONAL (rauri, parauri, drum national, canale de irigatie, paduri)
- TERENURI PROPRIETATE PUBLICA DE INTERES JUDETEAN
- TERENURI PROPRIETATE PUBLICA DE INTERES LOCAL

PROPRIETATE PRIVATA

- DOMENIU PRIVAT AL COMUNEI
- TERENURI PROPRIETATE PRIVATA A PERSOANELOR FIZICE SAU JURIDICE

CIRCULATIA TERENURILOR

- TERENURI IN LITIGIU
- TERENURI CE SE INTENTIONEAZA A FI TRECUTE IN DOMENIUL PUBLIC

ELEMENTE REAMBULARE

- CONSTRUCTII EXISTENTE
- PD, A, L , F — CATEGORII DE FOLOSINTA

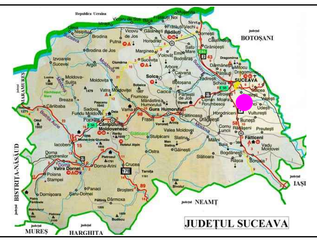

N
V E
S

TITLU PROIECT:
ELABORAREA PLANULUI URBANISTIC GENERAL AL COMUNEI BOSANCI, JUDETUL SUCEAVA

BENEFICIAR : PRIMARIA COMUNEI BOSANCI

PROIECTANT GENERAL : S.C. MAS-ART DESIGN S.R.L.

Nr. Reg. Com. J19/361/27.07.2011
Cod Fiscal RO28921781
E-mail: hello@designart-studio.ro
Tel.0747 591 908

Semnatura

Sef proiect	Urb. Ana CODAU	
Coordonator	Urb. Ana CODAU	
Proiectat	Urb. Ciprian NEACSU	
Proiectat	Urb. Andreea-Diana DOBRESCU	

PROIECTANTI DE SPECIALITATE

REAMBULARE TOPOGRAFICA	P.F.A. BAJAN MARIN	
STUDIU GEOTEHNIC	Ing. Marin BAJAN	
	I.I. TARCAN LIVIU	
	Ing. Liviu TARCAN	
STUDIU ISTORIC	P.F.A. ANDRONIC MUGUR	
	Arheolog expert dr. Mugur ANDRONIC	
	Arh. Vioret VEREHA	

CERTIFICAT DE AUTORIZARE Seria RO-II-F Nr. 10 207 13 2010 BAJAN MARIN

INFRASTRUCTURE-INGINERIE S.R.L. TARCAN LIVIU

TITLU PLANSA	Nr. Proiect	Data	Scara	Nr. plansa
PROPRIETATE ASUPRA TERENURILOR - OBIECTIVE DE UTILITATE PUBLICA LA NIVEL DE U.A.T.	U01/2016	2016	1/15000	U5